

Pensiones Civiles del Estado de Chihuahua
Notas a los Estados Financieros al 31 de marzo de 2024
(PESOS)

a) NOTAS DE DESGLOSE

I) NOTAS AL ESTADO DE SITUACION FINANCIERA

Activo.

Efectivo y Equivalentes.

Efectivo	2024
Efectivo	64,700
Total	64,700

Bancos	2024
Bancomer	266,930,539
HSBC	125,153
Santander	13,650,884
Banamex	289,265
Banorte	15,740,228
Total	296,736,068

Inversiones temporales con vencimiento menor a 3 meses:

Inversiones temporales	Importe
Bancomer	0
Santander	251,813,236
Vector	45,084,642
Total	296,897,878

Total Efectivo y Equivalentes.	593,698,646
---------------------------------------	--------------------

Derechos a Recibir Efectivo y Equivalentes y Bienes o Servicios a Recibir

Contribuciones por recuperar a corto plazo:

Ingresos por Recuperar a Corto Plazo	AÑOS ANTERIORES	2020	2021	2022	2023	2024	TOTAL
Servicio Medico		654,401,382	114,035,981	370,621	32,498,194	262,466,210	1,063,772,389
Pensiones		174,307,655	48,811,736	20,070,559	42,849,301	63,961,089	350,015,177
Pensiones Nueva Ley (Transicion)		39,415,972	3,894,886	9,939,510	2,687,059	16,955,188	75,497,615
Pensiones Cuentas Individuales		117,015,600	11,484,828	38,185,352	953,245	4,289,677	199,226,517
Medicamentos		6,256,370					6,256,370
Transferencias, asig. subsidios y otras ayudas		243,692,952	73,072,796	61,227,629		1,720,815	379,714,202
Subsidio estatal jubilados y pensionados		-	1,302,188,601	277,098,683	378,685,927	3,704,697	1,961,677,907
Total		1,235,089,942	14,104,666	1,580,189,352	369,660,247	461,010,158	4,036,160,177

	Cuentas de Balance	Cuentas de Orden	Total
Servicio Medico	473,688,704	590,083,685	1,063,772,389
Pensiones	120,748,460	229,266,711	350,015,171
Pensiones Nueva Ley regularizados	47,731,961	27,765,654	75,497,615
Pensiones Cuentas Individuales	140,536,034	58,690,483	199,226,517
Medicamentos Ichisal	6,256,378		6,256,378
Transferencias, asig. subsidios y otras ayudas	-	2,341,392,109	2,341,392,109
	788,961,537	3,247,198,642	4,036,160,179

Pensiones Civiles del Estado de Chihuahua
Notas a los Estados Financieros al 31 de marzo de 2024
(PESOS)

Derechos a Recibir Efectivo y Equivalentes y Bienes o Servicios a Recibir

Otras Cuentas por Cobrar	Importe
Cuentas por Cobrar a Corto Plazo	1,052,056
Deudores Diversos por Cobrar a Corto Plazo	810,937
Contribuciones por recuperar	783,996,966
Préstamos Otorgados a Corto Plazo	144,954,633
Otros Derechos a Recibir Efectivo o Equivalentes C.P.	6,358,867
Total	937,173,458

Anticipo a Proveedores	6,502,281
Anticipo a Contratistas	32,684,678
Total	39,186,958

Bienes de Consumo

El método de valuación de inventarios es el UEPS, debido a que los movimientos de compras y consumos quedan valuados a costos actuales. El cambiar el método de valuación representaría un incremento en el valor final del almacén.

Almacenes	Importe
Almacén de proveeduría	1,782,297
Almacén de medicinas	186,658,488
Almacén de rayos x	591,173
Almacén de lab. de análisis clínicos	5,226,248
Almacén de material de curación	11,496,429
Total	205,754,636

Inversiones Financieras

Inversiones Financieras a Largo Plazo	Importe
Inversiones a largo plazo	5,742,980,061
Participaciones y aportaciones	1,000
Total	5,742,981,061

El monto de las inversiones a largo plazo se encuentra en Vector casa de bolsa y corresponde a las retenciones del trabajador del 12% y aportación patronal del 13% en el régimen de cuenta individual así como los rendimientos generados al cierre de cada mes.

Pensiones Civiles del Estado de Chihuahua
Notas a los Estados Financieros al 31 de marzo de 2024
(PESOS)

Bienes Muebles e Inmuebles

Concepto	Monto	Depreciación del Ejercicio	Depreciación Acumulada	Valor en Libros
Bienes Inmuebles				
Terrenos	43,241,370	0,000	0,000	43,241,370
Edificios no Habitacionales	200,341,998	1,160,050	92,757,703	107,584,295
Construcciones en Proceso	369,784,629		0,000	369,784,629
Total Bienes Inmuebles	613,367,997	1,160,050	92,757,703	520,610,293
Mobiliario y Equipo de Administración	52,648,739	1,069,993	42,772,146	9,876,592
Mobiliario y Equipo Educativo y Recreativo			0,000	0,000
Equipo Instrumental Médico y de Laboratorio	57,047,582	344,557	53,987,499	3,060,084
Vehículos y Equipo de Transporte	12,524,422	242,278	10,480,137	2,044,285
Maquinaria, Otros Equipo y Herramientas	7,987,247	113,068	5,556,052	2,431,195
Total Bienes Muebles	130,207,990	1,769,896	112,795,834	17,412,156
Activos intangibles	52,500			
Total Bienes Inmuebles y Muebles	743,628,486	2,929,946	205,553,537	538,022,449

La depreciación y amortización de los bienes muebles, inmuebles e intangibles se registra de conformidad con lo establecido en el "Acuerdo por el que se emiten las reglas específicas del registro y valoración del patrimonio" emitido por el CONAC y publicado en el Diario Oficial de la Federación el 13 de diciembre de 2011, siendo la última reforma el 27 de diciembre de 2017; el efecto al 31 de marzo de 2024 representa un importe acumulado de \$205,553,537 pesos.

Otros activos

Concepto	Importe
Otros activos Circulantes	182,791

Este importe corresponde a los diversos depósitos en garantía realizados por la Institución.

Pensiones Civiles del Estado de Chihuahua
Notas a los Estados Financieros al 31 de marzo de 2024
(PESOS)

Pasivo.

Relación de Cuentas y Documentos por pagar:

Concepto		Importe
Cuentas por Pagar a Corto Plazo		
Proveedores pensiones	3,543,326	
Proveedores de medicamento	358,159,316	
Proveedores Subrogados	351,530,908	
Total proveedores		713,233,550
Retenciones y Contribuciones Por Pagar a Corto Plazo		6,827,836
Otras Cuentas por Pagar a Corto Plazo		264,718,150
Total Cuentas por Pagar a Corto Plazo		984,779,537

Concepto		Importe
Provisiones a Corto Plazo		
Provision de Gastos		167,854
Provision de Obligaciones Laborales		3,086,457,377
Provision de Gratificación anual		10,191,815
Total Provisiones a Corto Plazo		3,096,817,046

Concepto		Importe
Otros Pasivos a Corto Plazo		
Otros Pasivos a Corto Plazo (prov cuentas por pagar)		-3,467,146

Concepto		Importe
Provisiones a Largo Plazo		
Aportación al fondo por pagar		0
Provision obligaciones laborales		126,050,837,127
Cuotas al fondo de pensiones por el trabajador		2,364,384,834
Cuotas al fondo propio por el trabajador 12%		2,101,394,936
Cuotas y aportaciones a cuentas individuales		4,432,089,818
Aportación patronal a fondo pension garantizada 3%		538,771,816
Intereses de Cuentas Individuales por distribuir		1,271,791,210
Cuotas pension garantizada cuenta individual 12%		2,589,215
Provisiones para Pensiones a Largo Plazo		138,761,858,956

Total Pasivo		140,839,988,393
---------------------	--	------------------------

Las Cuotas de los trabajadores se consideran provisión para pensiones a largo plazo ya que se integra un pasivo para el momento en que se dé la jubilación o pensión del trabajador.

Pensiones Civiles del Estado de Chihuahua
Notas a los Estados Financieros al 31 de marzo de 2024
(PESOS)

Pasivos Laborales.

Este rubro representa el pasivo laboral de la entidad calculado al 31 de diciembre del 2022 y proyectado al 31 de diciembre de 2023 de acuerdo al cálculo actuarial emitido por el actuario Francisco Miguel Aguirre Villareal, ced. Prof. 5508498, actuario certificado en pasivos contingentes no. 91, emitido con fecha 30 octubre de 2023

		Retiro	Terminación	Total
Pasivo Neto Proyectado 2022	=	106,818,951,051	13,116,123,722	119,935,074,773
Pagos Esperados 2023	-	7,921,670,621	51,487,257	7,973,157,878
Costo Neto Proyectado esperado 2023	+	13,241,127,771	2,093,805,890	15,334,933,661
Pasivo Neto Proyectado Esperado 2023	=	112,138,408,201	15,158,442,355	127,296,850,556
Obligación Transitoria en Utilidades Retenidas 2023	+	44,954,728,209	0	44,954,728,209
Pérdidas/(ganancias) actuariales a ORI 2023	+	0	0	0
Activos del Plan Esperados 2023	+	0	0	0
Provisión Final Esperada 2023	=	157,093,136,410	15,158,442,355	172,251,578,765

Comentarios generales y recomendaciones emitidos por el actuario:

Algunos de los datos más relevantes de la valuación actuarial, considerando una tasa real de rendimiento anual del 2.0% son:

El número de trabajadores con derecho a pensión por jubilación, vejez o cesantía es de 1,115 personas, lo que representa el 5.08% del número total de pensionados existentes al 31 de diciembre de 2022 y 2.85% del número de trabajadores activos.

Actualmente el sistema de pensiones se encuentra en un estado de insuficiencia financiera

Pensiones Civiles del Estado de Chihuahua
Notas a los Estados Financieros al 31 de marzo de 2024
(PESOS)

II) NOTAS AL ESTADO DE ACTIVIDADES

Ingresos

Cuotas y aportaciones al servicio medico		780,902,902
Total de Ingresos de la Gestion		780,902,902

Cuotas de ahorro para el retiro		242,823,284
Otras cuotas y aport. para la seguridad social		109,623,235
Ing. por vtas. De bienes y serv. de org. descent.		0
Transferencias internas y asig. al sector público		1,475,774,522
Total Participaciones , aportaciones , transferencias, Subsidios		1,828,221,041

Otros ingresos y beneficios		
Ingresos financieros:		
Intereses por prestamos		8,562,656
Intereses bancarios		860,229
Rendimiento sobre inversiones temporales		8,200,686
Total ingresos financieros		17,623,571

Incremento por variación de inventarios		47,289
--	--	---------------

Otros ingresos		
Descuentos sobre compras		538,562
Ingreso por diferencia en saldo		0
Varios		189,823
Recuperación de medicamentos de derechohabientes		0
Utilidad en Venta de Activo		0
Cheques cancelados no cobrados		0
Recuperacion de Seguros		0
Venta de bases de licitación		28,400
Recargos varios		1,131
Donativos		0
Total otros ingresos		757,915

Total otros ingresos y beneficios		18,428,774
--	--	-------------------

Total de Ingresos		2,627,552,718
--------------------------	--	----------------------

Pensiones Civiles del Estado de Chihuahua
Notas a los Estados Financieros al 31 de marzo de 2024
(PESOS)

Gastos y Otras Pérdidas

REMUNERACIONES AL PERSONAL DE CARÁCTER PERMANENTE	5111	84,524,840	2%
REMUNERACIONES AL PERSONAL DE CARÁCTER TRANSITORIO	5112	6,658,383	0%
REMUNERACIONES ADICIONALES Y ESPECIALES	5113	22,761,433	1%
SEGURIDAD SOCIAL	5114	11,955,571	0%
OTRAS PRESTACIONES SOCIALES Y ECONOMICAS	5115	25,250,446	1%
PAGO DE ESTIMULOS A SERVIDORES PUBLICOS	5116	25,997	0%
MAT. DE ADMON. EMISION DE DOCTOS, ARTIC. OFICIALES	5121	938,121	0%
ALIMENTOS Y UTENSILIOS	5122	457,404	0%
MAT. Y ARTIC. DE CONSTRUCCION Y DE REPARACION	5124	1,765,785	0%
PRODUCTOS QUIMICOS, FARMACEUTICOS Y DE LABORATORIO	5125	245,267,767	6%
COMBUSTIBLES, LUBRICANTES Y ADITIVOS	5126	697,540	0%
VESTUARIO, BLANCOS, PRENDAS PROTECC.,ART. DEPORT.	5127	73,596	0%
MATERIALES Y SUMINISTROS PARA SEGURIDAD	5128	923,828	0%
HERRAMIENTAS, REFACCIONES Y ACCESORIOS MENORES	5129	43,239	0%
SERVICIOS BASICOS	5131	1,895,677	0%
SERVICIOS DE ARRENDAMIENTO	5132	271,306	0%
SERV. PROFES., CIENTIFICOS, TECNICOS Y OTROS SERV.	5133	18,990,041	0%
SERVICIOS FINANCIEROS, BANCARIOS Y COMERCIALES	5134	61,564	0%
SERVICIOS DE COMUNICACIÓN SOCIAL Y PUBLICIDAD	5136	41,382	0%
SERVICIOS DE TRASLADO Y VIATICOS	5137	238,876	0%
SERVICIOS OFICIALES	5138	1,143,781	0%
TRANSFERENCIAS A ENTIDADES	5221	0	0%
PENSIONES Y JUBILACIONES	5250	3,567,515,457	89%
DEPRECIACIONES DE BIENES INMUEBLES	5513	1,160,050	0%
DEPRECIACIONES DE BIENES MUEBLES	5514	1,769,896	0%
VARIAC. ALMACEN DE MAT. Y SUMINISTROS DE CONSUMO	5525	39,600	0%
OTROS GASTOS VARIOS	5549	27,276	0%
PENAS MULTAS	5541	0	0%
		3,994,498,855	

Las cuentas que superaron el 10% del importe total del gasto es únicamente 1:
5250: Representa el monto pagado por jubilaciones.

Cabe mencionar que los puntos anteriores forman parte del objeto social de la institución.

Pensiones Civiles del Estado de Chihuahua
Notas a los Estados Financieros al 31 de marzo de 2024
(PESOS)

III) NOTAS AL ESTADO DE VARIACIÓN EN LA HACIENDA PÚBLICA

En el Rubro de Cambios por Errores contables los movimientos más significativos son los siguientes.

Ejercicio 2014 ajuste por \$66,398,334 reconociendo el bono magisterial de diciembre de 2014.
Ejercicio 2015, ajuste reconocimiento del Estudio Actuarial por \$3,659,036,145
Ejercicio 2018, cancelacion de aportaciones por \$21,837,600.30
Ejercicio 2018, registro de aportacion patronal cuenta individual \$ 65,328,581.64
Ejercicio 2018, penalizacion proveedores \$ 1,169,979.26
Ejercicio 2021, penalizacion proveedores \$ 59,798,209.39
Ejercicio 2023, Acuerdo junta directiva(cuentas por cobrar) hallazgo de auditoria \$ 354,773,535.20
Ejercicio 2023 Reconocimiento de adeudo de ejercicios anteriores según sentencia \$26,652,199.70

IV) NOTAS AL ESTADO DE FLUJOS DE EFECTIVO

Efectivo y equivalentes

Del análisis del saldo inicial y final que se reflejan en la última parte el Estado de Flujo de Efectivo, se determina la disminución del efectivo derivado de la aplicación de los recursos de 2023

Efectivo	2024	2023
Caja	64,700	64,700
Bancos	296,736,068	399,694,243
Inversiones	6,039,878,939	4,051,556,431
Total	6,336,679,707	4,451,315,373

Pensiones Civiles del Estado de Chihuahua
Notas a los Estados Financieros al 31 de marzo de 2024
(PESOS)

Las adquisiciones de Bienes Muebles e Inmuebles se integran de la siguiente forma:

	2024	2023
Muebles de oficina y estanteria	6,959	395,979,600
Otros mobiliarios y equipos	0	0
Automoviles y camiones	0	0
Maquinaria, otros equipos y herramientas	0	986,190,050
Equipos de comunicaci3n	0	0
Equipo de generacion electrica	0	0
Equipo medico	0	119,653,190
Equipo de computo y tecnologias de la informacion	33,164	100,453,550
Total	40,122	1,602,276,390

Flujos de Efectivos Netos de Actividades de Operacion

	2024	2023
Exceso(Deficit) de ingresos sobre egresos	-638,010,027	-661,806,957
Partidas de ejercicios anteriores	0	-397,319,000
Baja de activos fijos	0	0
Incremento (disminuci3n) a la reserva de obligacione contingentes	613,481,315	602,157,511
Beneficios a los empleados a Cto Plazo	0	0
Incremento a la reserva de gratificaci3n anual	3,410,299	-596,034,172
Depreciaci3n	975,675	737,360
Total	-20,142,738	-1,052,265,259

Pensiones Civiles del Estado de Chihuahua
Notas a los Estados Financieros al 31 de marzo de 2024
(PESOS)

V) **CONCILIACION ENTRE LOS INGRESOS PRESUPUESTARIOS Y CONTABLES, ASI COMO ENTRE LOS EGRESOS PRESUPUESTARIOS Y GASTOS CONTABLES**

1. Ingresos Presupuestarios		2,555,503,377
2. Más ingresos contables no presupuestarios		
		72,049,341
2.1 Ingresos Financieros	17,623,571	
2.2 Incremento por Variación de Inventarios	47,289	
2.3 Disminución del exceso de estimaciones por pérdida o deterioro u obsolescencia	0	
2.4 Disminución del exceso de provisiones	0	
2.5 Otros ingresos y beneficios varios	0	
2.6 Otros ingresos contables no presupuestarios	54,378,481	
3. Menos ingresos presupuestarios no contables		0
3.1 Aprovechamientos Patrimoniales	0	
3.2 Ingresos derivados de financiamientos	0	
3.3 Otros ingresos presupuestarios no contables	0	
4. Ingresos Contables (4 = 1 + 2 - 3)		2,627,552,718

Pensiones Civiles del Estado de Chihuahua
Notas a los Estados Financieros al 31 de marzo de 2024
(PESOS)

1. Total de egresos (presupuestarios)	2,151,098,211
2. Menos egresos presupuestarios no contables	40,122
2.1 Materias Primas y Materiales de Producción y Comercialización	0
2.2 Materiales y Suministros	0
2.3 Mobiliario y Equipo de Administración	40,122
2.4 Mobiliario y Equipo Educativo y Recreativo	0
2.5 Equipo e Instrumental Médico y de Laboratorio	0
2.6 Vehículos y Equipo de Transporte	0
2.7 Equipo de Defensa y Seguridad	0
2.8 Maquinaria, Otros Equipos y Herramientas	0
2.9 Activos Biológicos	0
2.10 Bienes Inmuebles	0
2.11 Activos Intangibles	0
2.12 Obra Pública en Bienes de Dominio Público	0
2.13 Obra Pública en Bienes Propios	0
2.14 Acciones y Participaciones de Capital	0
2.15 Compra de Títulos y Valores	0
2.16 Concesión de Préstamos	0
2.17 Inversiones en Fideicomisos, Mandatos y Otros Análogos	0
2.18 Provisiones para Contingencias y Otras Erogaciones Especiales	0
2.19 Amortización de la Deuda Pública	0
2.20 Adeudos de Ejercicios Fiscales Anteriores (ADEFAS)	0
2.21 Otros Egresos Presupuestales No Contables	0
3. Más Gasto Contables No Presupuestales	1,843,440,767
3.1 Estimaciones, Depreciaciones, Deterioros, Obsolescencia y Amortizaciones	2,929,946
3.2 Provisiones	0
3.3 Disminución de inventarios	39,600
3.4 Aumento por insuficiencia de estimaciones por pérdida o deterioro u obsolescencia	0
3.5 Aumento por insuficiencia de provisiones	1,840,443,946
3.6 Otros Gastos	27,276
3.7 Otros Gastos Contables No Presupuestales	0
4. Total de Gasto Contable (4 = 1 - 2 + 3)	3,994,498,855

Bajo protesta de decir verdad declaramos que los Estados Financieros y sus Notas son razonablemente correctos y responsabilidad del emisor

Lic. Francisco Hugo Gutiérrez Dávila
Director General

C.P.C. Gilberto Montañez Pérez
Director de Finanzas

Pensiones Civiles del Estado de Chihuahua
Notas a los Estados Financieros al 31 de marzo de 2024
(PESOS)

b) NOTAS DE MEMORIA (CUENTAS DE ORDEN)

Se registra en cuenta de orden lo recargos por falta de pago de las Instituciones afiliadas, cuyo saldo al 31 de marzo de 2024 asciende a \$ 3,145,657.38 se anexa detalle (5a)

RECARGOS POR ADEUDOS DE INSTITUCIONES AFILIADAS

Al 31 de marzo de 2024 se tiene registrado en cuentas de orden, recargos por adeudos de Instituciones Afiliadas cuyo saldo se desglosa a continuación (miles de pesos):

DEPENDENCIA	IMPORTE	
	MARZO	dic-23
Consejo Estatal de Población	18	198
Comisión Estatal de Derechos Humanos	0	170
C.E.C.Y.T.E.CH	5	128
Secretaría de Hacienda Burócratas	36,391	1,821,190
DIF Estatal	7	1,703
FIDEAPECH	0	1
Inst. Chihuahuense de la Salud	1,186	69,202
Comisión Estatal de Vivienda (COESVI)	61	6,561
Junta Central de Agua	0	20,271
Junta Mpal. de Agua de Chihuahua	2,470	308,988
Junta Mpal. de Agua de Delicias	244	43,024
Junta Mpal. de Agua de Parral	509	53,361
Junta Mpal. de Agua Nvo. Casas Gdes.	2	1,682
Junta Mpal. de Agua de Ojinaga	95	11,964
Junta Mpal. de Agua de Aldama	2	78
Junta Mpal. de Agua de Saucillo	2	464
Junta Mpal. de Agua de Rosales	0	5
Junta Mpal. de Agua de Madera	5	1,534
Junta Mpal. de Agua de Mecoquí	0	6
Junta Mpal. de Agua de Villa Ahumada	2	225
Junta Mpal. de Agua de Bocoyna	11	1,606
Junta Mpal. de Agua de Sta. Bárbara	6	918
Junta Mpal. de Agua de Guerrero	0	1
Junta Mpal. de Agua de San Fco. del Oro	20	1,064
Junta Mpal. de Agua de Camargo	0	897
Junta Mpal. de Agua de Buenaventura	0	165
Junta Mpal. de Agua de Jiménez	21	4,252
Junta Mpal. de Agua de Guadalupe	0	822
Promotora de la Industria Chihuahuense	0	2
Universidad Autónoma de Chihuahua	11,946	931,457
Inst. Chihuahuense del Deporte	14	2,735
Inst. Chihuahuense de la Juventud	0	1
Junta de Asistencia Privada	0	157
Instituto Chihuahuense para la Transparencia	10	546
Instituto Chihuahuense de Infraestructura Física y Educativa	87	861
C.O.E.C.Y.T.E.CH	0	9
Instituto Estatal Electoral	0	74
Subsistema de Preparatoria Abierta	67	6,425
Tribunal Estatal Electoral de Chihuahua	0	54
Instituto Chihuahuense de la Mujer	0	123
Congreso del Estado de Chihuahua	0	6,161
Secretaría de Comunicaciones y Obras Públicas	0	7
Tribunal Superior de Justicia	319	40,031
Congreso del Estado de Chihuahua	0	5,447
Auditoría Superior	0	2
sria. ejecutiva del sistema estatal anticorrupcion	0	1
fiscalia anticorrupcion del estado de chihuahua	0	79
centro de conciliacion laboral del estado de chih.	0	4
TOTAL	53,480	3,145,657

Pensiones Civiles del Estado de Chihuahua
Notas a los Estados Financieros al 31 de marzo de 2024
(PESOS)

El saldo de las instituciones afiliadas esta registrado en cuentas de balance y cuentas de orden por un monto de 4,036,160,176.87 se anexa detalle (5b)

	Pensiones	Pensiones Nueva Ley Regularizados	Pensiones Cuentas Individuales	Servicio Médico	Medicamentos	Prestamos	Transferencias, esq. subsidios y otras ayudas	Subsidio estatal jubilados y pensionados	Total
AGENCIA ESTATAL DE DESARROLLO ENERGETICO	0	61,422	142,287	24,261				0	227,970
AUDITORIA SUPERIOR DEL ESTADO	157,750	64,595	269,915	816,620		70,125	0	0	1,378,014
CENTRO DE CONCILIACION LABORAL	6,677	25,955	255,111	2,449		11,883	0	0	302,074
COLEGIO EST.CIENT.Y TECN.LEDO.CHIH.	270,322	137,886	0	182,888		9,034	0	0	600,131
COMISION ESTATAL DE LOS DERECHOS HUMANOS	10,750	141,666	217,186	33,145		35,259	0	0	438,016
COMISION ESTATAL DE VIVIENDA SUELO E INFRAESTRUCTURA DE CONGRESO DEL ESTADO	967,078	1,470,929	1,749,913	524,824			0	0	4,732,745
CONSEJO ESTATAL DE POBLACION	159,541	138,624	291,862	1,114,860		102,955	0	0	1,837,843
CONGRESO DEL ESTADO (Eventuales Congreso)	27,475	110,814	543,343	1,250,890		49,589	0	0	1,982,112
DESARROLLO INTEGRAL DE LA FAMILIA DEL ESTADO DE CHIHUAHUA	523,251	104,270	588,520	110,067			0	0	1,324,108
FIDEAPECH	178,192	579,472	1,818,425	123,825		169,017	0	0	2,868,930
FISCALIA ANTICORRUPCION DEL ESTADO DE CHIHUAHUA	0	5,313	72,173	1,488			0	0	78,951
INSTITUTO CHIHUAHUENSE DE INFRAESTRUCTURA FISICA EDUCATI	13,183	77,299	135,725	247,321		2,503	0	0	476,031
INSTITUTO CHIHUAHUENSE DE LA JUVENTUD	141,655	2,263,407	3,812,122	0			0	0	6,217,185
INSTITUTO CHIHUAHUENSE DE LAS MUJERES	0	40,434	66,830	4,397			0	0	61,843
INSTITUTO CHIHUAHUENSE DE SALUD	69,962,700	0	0	11,227,599	6,258,370	27,714	0	0	87,374,383
INSTITUTO CHIHUAHUENSE DEL DEPORTE Y CULTURA FISICA	131,809	596,749	516,421	186,538		18,383	0	0	1,439,901
INSTITUTO CHIHUAHUENSE PARA LA TRANSPARENCIA	497,110	210,373	0	2,931			0	0	710,414
INSTITUTO DE INNOVACION Y COMPETITIVIDAD	0	11,369	51,126	0			0	0	62,515
INSTITUTO ESTATAL ELECTORAL	0	38,155	6,726	4,114		4,942	0	0	53,936
JUNTA CENTRAL DE AGUA Y SANEAMIENTO	438,108	567,442	298,314	218,148		49,334	0	0	1,559,348
JUNTA DE ASISTENCIA SOCIAL PRIVADA EN EL ESTADO DE CHIHUAHUA	0	4,433	11,162	2,931			0	0	18,526
JUNTA MPAL DE AGUA ALDAMA	536	83,264	103,903	129,060			0	0	316,782
JUNTA MPAL DE AGUA BUENAVENTURA	0	0	0	25,522			0	0	25,522
JUNTA MPAL DE AGUA CAMARGO									0
JUNTA MPAL DE AGUA GUERRERO				1,562,842			0	0	1,562,842
JUNTA MPAL DE AGUA JIMENEZ	0	74,350	62,191	329,574			0	0	466,115
JUNTA MPAL DE AGUA MADERA	0	66,906	36,823	71,537			0	0	175,267
JUNTA MPAL DE AGUA MEOQUI	0	0	0	706,177			0	0	706,177
JUNTA MPAL DE AGUA PRAXEDIS G GRO	0	0	0	61,387			0	0	61,387
JUNTA MPAL DE AGUA ROSALES	0	0	0	215,962			0	0	215,962
JUNTA MPAL DE AGUA SAUCILLO	0	0	0	1,517,953			0	0	1,517,953
JUNTA MPAL DE AGUA SN FCO DEL ORO	0	0	0	1,005,591			0	0	1,005,591
JUNTA MPAL DE AGUA SN JUANITO	0	0	0	722,460			0	0	722,460
JUNTA MPAL DE AGUA STA BARBARA	0	0	80,284	90,363			0	0	221,441
JUNTA MPAL DE AGUA VILLA AHUMADA	664,338	14,406	194,337	7,566,916			0	0	8,439,999
JUNTA MUNICIPAL DE AGUA DE OJINAGA	68,509,953	20,039,903	7,455,973	140,479,454		863,031	0	0	237,347,914
JUNTA MUNICIPAL DE AGUA Y SANEAMIENTO CHIHUAHUA	433,381	26,870	119,407	455,178		30,000	0	0	1,064,833
JUNTA MUNICIPAL DE AGUA Y SANEAMIENTO DE N.C.G.	5,692,696	54,360	754,030	19,634,163		244,966	0	0	26,380,385
JUNTA MUNICIPAL DE AGUA Y SANEAMIENTO DELICIAS	12,561,762	6,239,223	3,935,016	32,985,868		97,047	0	0	55,818,318
PROMOTORA PARA EL DESARROLLO ECONOMICO DE CHIHUAHUA	0	101,783	118,399	14,855			0	0	234,837
SECRETARIA DE COMUNICACIONES Y OBRAS PUBLICAS (Apoyo a r	13,136	197,831	285,881	2,978		26,538	0	0	526,360
SECRETARIA DE HACIENDA	7,682,258	13,226,171	14,289,373	205,294,113		15,917	379,714,202	1,961,677,907	2,581,869,941
SECRETARIA DE HACIENDA (Sindicato de Burocratas)	0	0	0	3,652			0	0	3,652
SECRETARIA EJECUTIVA DEL SISTEMA ESTATAL ANTICORRUPCION									0
SUBSISTEMA DE PREPARATORIA ABIERTA DEL ESTADO DE CHIHUAHUA	19,151	3,549,766	4,318,148	0		99,257	0	0	7,983,324
TRIBUNAL ESTATAL ELECTORAL	0	63,418	44,011	0		7,222	0	0	114,651
TRIBUNAL SUPERIOR DE JUSTICIA	8,092,028	2,439,552	6,718,274	41,665,897		1,792,911	0	0	60,738,662
UNIVERSIDAD AUTONOMA DE CHIHUAHUA	168,516,617	22,631,396	149,809,858	593,124,946		666,929	0	0	934,748,735
Total	345,620,625	75,497,815	199,226,517	1,063,772,389	6,258,370	4,394,552	379,714,202	1,961,677,907	4,036,160,177

Bajo protesta de decir verdad declaramos que los Estados Financieros y sus Notas son razonablemente correctos y responsabilidad del emisor

Lic. Francisco Hugo Gutiérrez Navilla
Director General

C.P.C. Gilberto Montañez Pérez
Director de Finanzas

Pensiones Civiles del Estado de Chihuahua
Notas a los Estados Financieros al 31 de marzo de 2024
(PESOS)

c) NOTAS DE GESTION ADMINISTRATIVA

1. Introducción

A partir del 1° de enero de 2014 entra en vigor la nueva ley de Pensiones Civiles del Estado de Chihuahua, que regula las prestaciones socioeconómicas de sus afiliados.

2. Panorama Económico y Financiero

La institución se alinea al plan de austeridad emitido por Gobierno Central.

3. Autorización e Historia

El organismo fue creado por decreto 92 del H. Congreso del Estado de Chihuahua el 23 de enero de 1957.

Pensiones Civiles del Estado de Chihuahua es un Organismo Público Descentralizado con personalidad jurídica y patrimonio propio

Esta antigua "Dirección de Pensiones Civiles del Estado", fue creada como organismo descentralizado del Gobierno del Estado de Chihuahua y, como tal, tiene personalidad jurídica, patrimonio y competencia propios, de acuerdo con la Ley que la creó, que fue aprobada en 1957 y modificada sustancialmente en 1981.

A fines de 1981 se aprobó una nueva Ley de Pensiones y el actual Reglamento de los Trabajadores al Servicio del Estado.

El máximo órgano de gobierno es la H. Junta Directiva integrada por los titulares de: Secretaría de Hacienda, Secretaría de Educación, Cultura y Deporte, Secretaría de Salud, Rector de la Universidad Autónoma de Chihuahua, Secretario General de la Sección 42 del Sindicato Nacional de Trabajadores de la Educación, Secretario General del Sindicato de Trabajadores al Servicio del Gobierno del Estado y el Director General de Pensiones Civiles del Estado.

Administrativamente, dirección general cuenta con 4 direcciones, la Médica y la de Finanzas, la de Administración y la de Prestaciones, que a su vez cuentan con Departamentos y Delegaciones Cabecera, Divisiones, Secciones y botiquines.

Pensiones Civiles del Estado de Chihuahua
Notas a los Estados Financieros al 31 de marzo de 2024
(PESOS)

4. Organización y Objeto Social

a) Objeto Social

Regular el régimen de seguridad social de los trabajadores al servicio del Gobierno del Estado de Chihuahua, de la Sección XLII del Sindicato Nacional de Trabajadores de la Educación; del Sindicato de Trabajadores al Servicio de Gobierno del Estado, de la Universidad Autónoma de Chihuahua y otros Organismos Públicos Descentralizados.

b) Principales Actividades

Entre las principales actividades se encuentran:

- Proporcionar servicio médico
- Pago de Pensiones y Jubilaciones
- Otorgar Préstamos personales

c) Ejercicio Fiscal

La información que se emite corresponde al ejercicio fiscal comprendido del 01 de enero al 31 de marzo del 2024

d) Régimen Jurídico

Ley de Pensiones Civiles del Estado de Chihuahua.

e) Consideraciones Fiscales

De acuerdo a las disposiciones de la Ley del ISR, el Organismo no está sujeto al impuesto sobre la renta ("ISR") por su carácter de persona moral con fines no lucrativos, de acuerdo con el Artículo 79 de la Ley de dicho impuesto; únicamente estamos obligados a enterar lo siguiente:

- Las retenciones de ingresos por salarios
- Las retenciones de ingresos por arrendamiento
- Las retenciones de ingresos por servicios profesionales.

Pensiones Civiles del Estado de Chihuahua
Notas a los Estados Financieros al 31 de marzo de 2024
(PESOS)

f) Estructura Organizacional Básica.

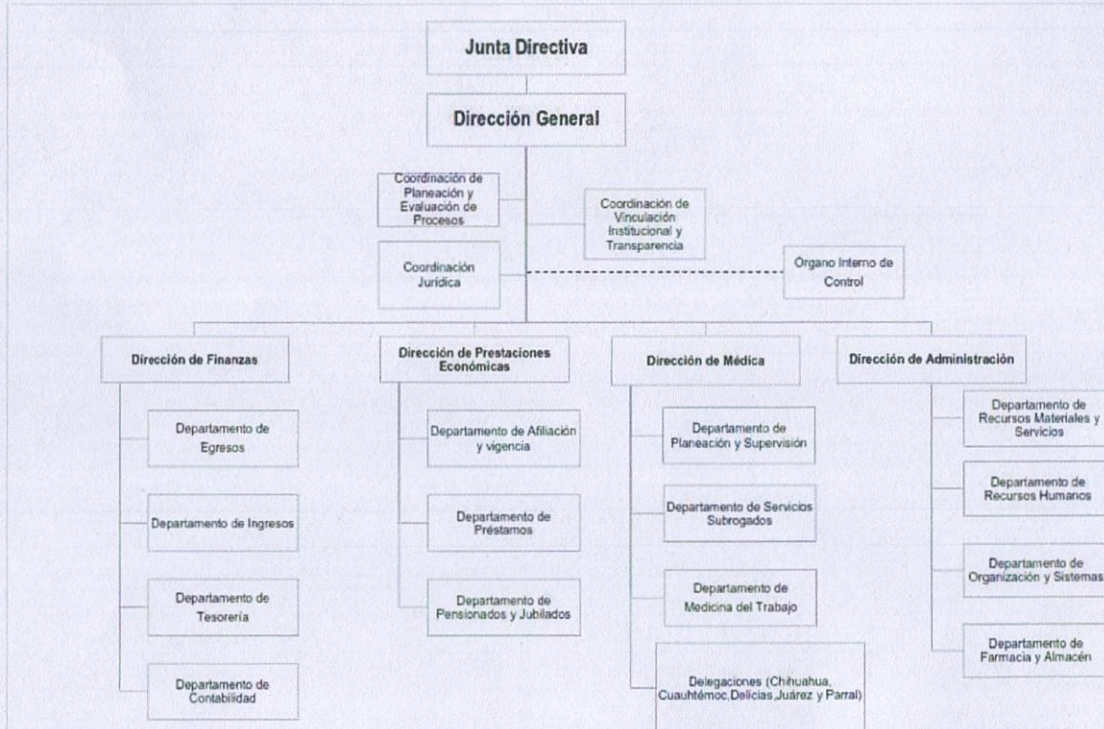

Pensiones Civiles del Estado de Chihuahua
Notas a los Estados Financieros al 31 de marzo de 2024
(PESOS)

5. Bases de Preparación de los Estados Financieros.

a) El Organismo ha adoptado los lineamientos que se derivan de la LGCG, de conformidad con lo establecido en el Acuerdo de Interpretación sobre las Obligaciones Establecidas en los Artículos Transitorios de la LGCG para la emisión de los estados financieros (contables).

b) Para la integración de los estados financieros, el Organismo ha decidido utilizar el costo histórico en las operaciones del ejercicio.

c) El Organismo tiene la obligación de apegarse en la preparación de sus estados financieros a los siguientes postulados básicos emitidos por el CONAC:

- Sustancia económica
- Entes públicos
- Existencia permanente
- Revelación suficiente
- Importancia relativa
- Registro e integración presupuestaria
- Consolidación de la información financiera
- Devengo contable
- Valuación
- Dualidad económica
- Consistencia

6. Políticas de Contabilidad Significativas

a) Actualización:

Los saldos que provienen de adquisiciones realizadas entre el 1 de enero de 2002 y hasta el 31 de diciembre de 2007 se actualizaron aplicando factores derivados del Índice Nacional de Precios al Consumidor ("INPC") hasta esa fecha. El importe de los activos fijos adquiridos hasta el 31 de diciembre de 2001, fue el que se reportó a esa fecha con base en valores netos de reposición de acuerdo con avalúos de peritos independientes y posteriormente fueron actualizados utilizando factores derivados del INPC.

Por los ejercicios 2008 al 2010 se presentó una inflación acumulada de 14.5% por lo que se estuvo un período de desconexión inflacionaria, en donde los Estados Financieros de años anteriores deben conservar los efectos de re expresión; mientras que a partir del ejercicio de 2008 no se reconocerán los efectos de la inflación.

b) Método de Valuación de Inventarios.

Los inventarios que se presentan en el estado de situación financiera son valuados utilizando el método de últimas entradas, primeras

c) Cálculo Actuarial.

El estudio actuarial corresponde a cifras al 31 de diciembre de 2022, el cual ya contempla las modificaciones a la nueva ley que entró en vigor a partir de enero del 2014.

El pasivo neto proyectado de este estudio fue de \$127,296,850,557, por lo que en noviembre de 2023 se efectuó un ajuste para llegar a la cifra anteriormente citada. El importe de dicho ajuste que afectó al ejercicio del 2023 fue de \$ 1,433,808,255

d) Provisiones.

Se crea la provisión para el pago de gratificación anual a los empleados de la institución el cual se cancela en diciembre al momento del pago de dicha prestación.

Pensiones Civiles del Estado de Chihuahua
Notas a los Estados Financieros al 31 de marzo de 2024
(PESOS)

7. Reporte Analítico del Activo.

En el 2024 se aplicaron las siguientes tasas de depreciación de Activo Fijo

Cuenta	Nombre	Tasa de Depreciación 2024
1-2-3-1-0	Terrenos	
1-2-3-3-0	Edificios no Habitacionales	3.30%
1-2-4-1-1	Muebles de oficina y estantería	10%
1-2-4-1-2	Muebles excepto de oficina y estantería	10%
1-2-4-1-3	Equipo de cómputo y tecnologías de la información	33.33%
1-2-4-1-9	Otros mobiliarios y equipos de administración	10%
1-2-4-2-1	Equipos y aparatos audiovisuales	33.33%
1-2-4-2-2	Aparatos deportivos	20%
1-2-4-2-3	Cámaras fotográficas y de video	33.33%
1-2-4-2-9	Otros mobiliarios y equipo educacional y recreativo	20%
1-2-4-3-1	Equipo médico y de laboratorio	20%
1-2-4-4-1	Vehículos y equipo terrestre	20%
1-2-4-4-9	Otros equipos de transporte	20%
1-2-4-6-2	Maquinaria y equipo industrial	10%
1-2-4-6-3	Maquinaria y equipo de construcción	10%
1-2-4-6-4	Sistemas de aire acondicionado, calefacción y de refrigeración industrial y comercial	10%
1-2-4-6-5	Equipo de comunicación y telecomunicación	10%
1-2-4-6-6	Equipos de generación eléctrica, aparatos y accesorios eléctricos	10%
1-2-4-6-7	Herramientas y máquinas-herramientas	10%
1-2-4-6-9	Otros equipos	10%

"Bajo protesta de decir verdad declaramos que los Estados Financieros y sus notas, son razonablemente correctos y son responsabilidad del emisor."

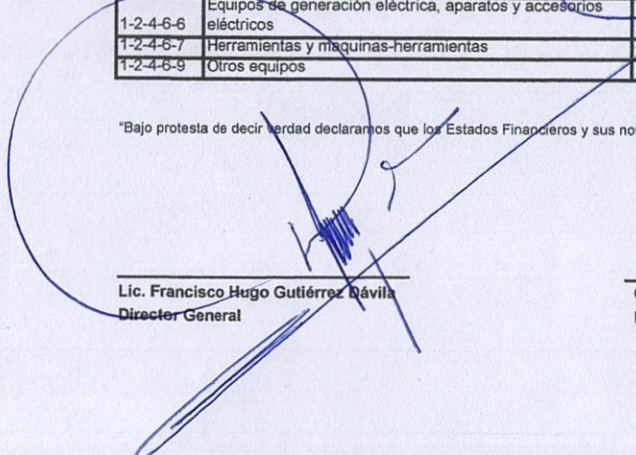

Lic. Francisco Hugo Gutiérrez Bávilá
Director General

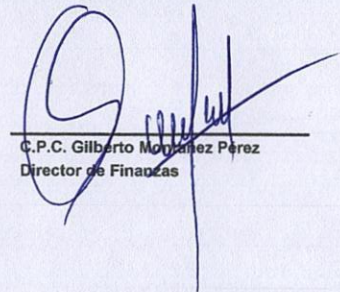

C.P.C. Gilberto Montañez Pérez
Director de Finanzas